

0206 Fassadenschnitt BT1 Achse 1/U

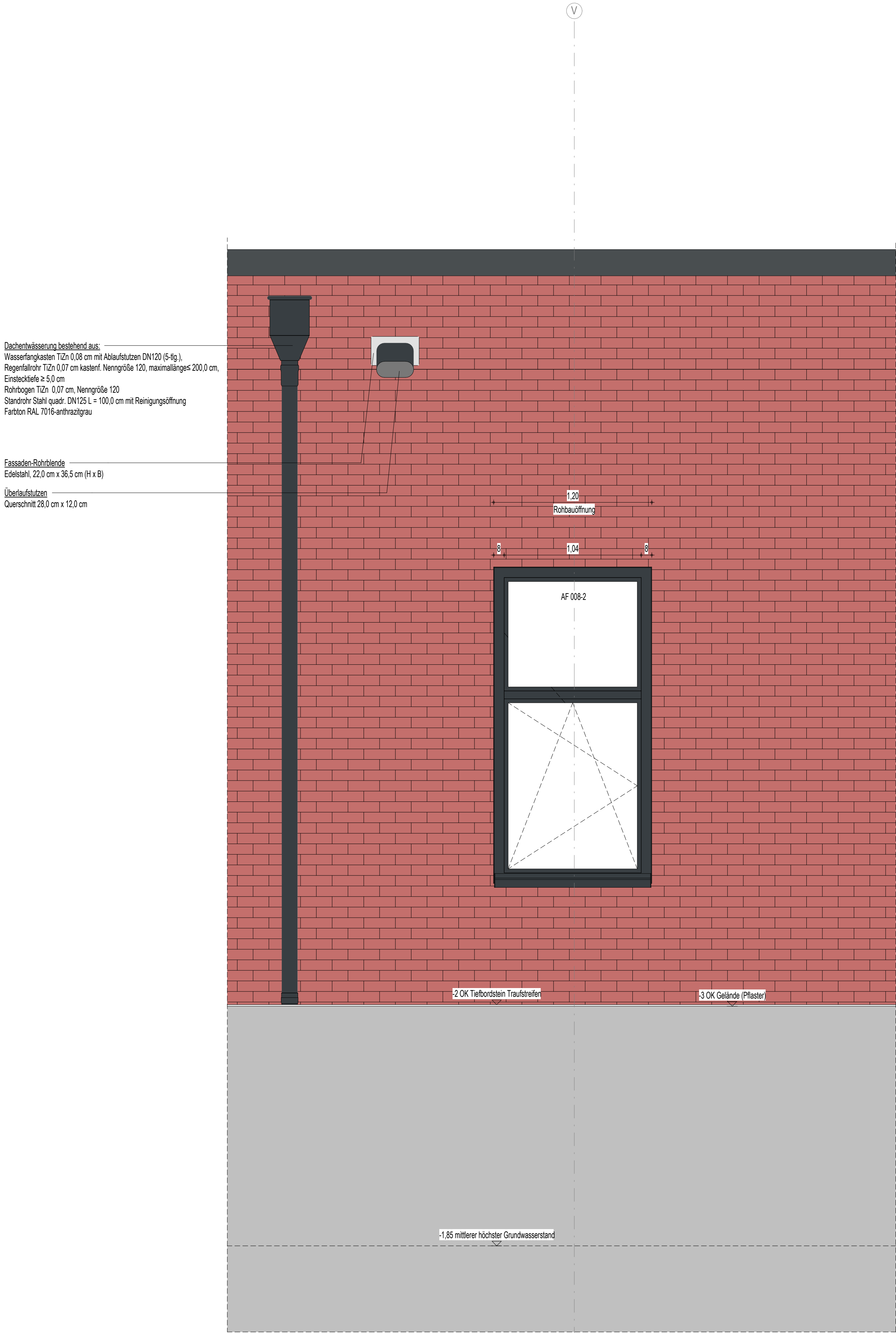

0206 Fassadenansicht BT1 - Achse V/I

LEGENDE		Höhenangabe Fertigkonstruktion (Grundris / Schnitt)	
	Stahlbeton		Trennwand feuerhemmend EI 30
	WU-Beton		Brandwand hochfeuerhemmend EI 60
	Sb-Fertiggel		Brandwand / Gebäudeschutzwand EI 90
	Kalksandes-Mauerwerk		Wandoberflächen Sichtbeton, Qualität SB-2
	Kalksandes-Mauerwerk nicht tragend		Randeinfassung Kies
	Stahl		ausgelegter begehbare Bereich
	Dämmung fest / geschäumt		Dachbegrenzung
	Dämmung weich / Faserdämmung		Aufstellfläche PV-Anlage
	Trockenbauwand		Mäßigung nach Angaben AG vom 01.07.2024 als Platzhalter
	Holz		Fugen im Estrich
	Abdichtung		Rutschfestigkeit in nicht festgelegten Räumen mind. 0,80
	Kennzeichnung fremder Planung		blau: Haupt-Regenwasserablauf orange: Notüberlauf
	gas- und nebelbedachte Zone		Absturzsicherung Ballast-Geländer Pfostenabstände = 2,00 m
	Schutztragsschicht gewachsenes Erdreich		
	Frostschuttschicht		
	Spritzschuttbereich		
	Mutterboden		
	Betonstein		

Index	Datum	Änderungsbeschreibung	gezeichnet	geprüft
-------	-------	-----------------------	------------	---------

Diese Zeichnung ist Eigentum der Architekten und darf ohne deren Zustimmung weder ganz noch teilweise kopiert, vervielfältigt, gewerlich genutzt oder Dritten überlassen werden. Dieser Plan gilt nur in Verbindung mit den Plänen des Statikers, der Projektgenieure, der Fachfirmen und den dazu gehörigen Plänen der Architekten. Die in den Plänen angegebenen technischen Anweisungen, Ausprägungen, Schächte, Kanäle und Trassen wurden von den Projektgenieuren geprüft und für richtig befunden. Alle Maße sind vor Ausführung zu prüfen und an Ort und Stelle zu nehmen und zu kontrollieren. Maß- und Inhaltsdifferenzen in diesen Plänen sind vor der Ausführung mit den Architekten zu klären. Die angegebenen Maße sind Rohbaum Maße. Angabe von Tür-, Fenster- und Brüstungshöhen beziehen sich auf den Fertigfußboden.

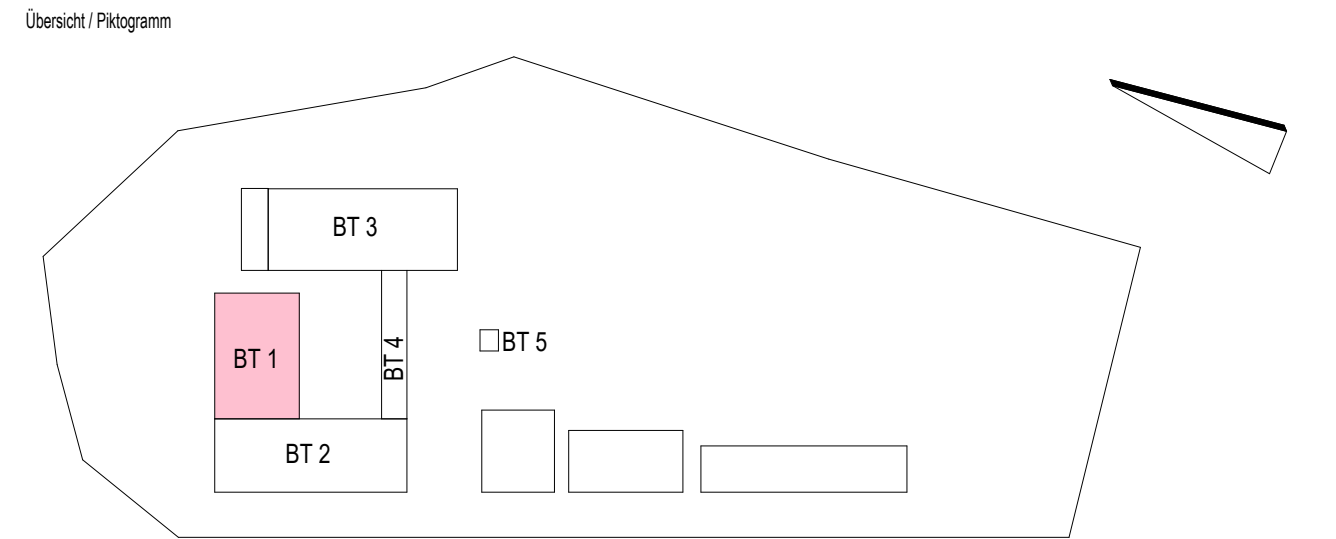

Bauherr

LANDKREIS LUDWIGSLUST-PARCHIM
RAUM FÜR ZUKUNFT

Planung

Inros Lackner SE
Rosa-Luxemburg-Straße 16
18055 Rostock
Tel.: 0381-45 67 80, E-Mail: hochbauten@inros-lackner.de

Lagebezug: ETRS89 UTM Zone 33 Höhenbezug: 0,00 m ± + 35,35 m NHN

Leistungsphase

Ausführungsplanung

Vorhaben / Objekt

Neubau Feuerwehr-Service-Zentrum LUP
Feuerwehrtechnische Zentrale (FTZ) und Ausbildungszentrum für Brand- und Katastrophenschutz (AZBK)
An der K38 Nr.1, 19306 Neustadt-Glewe

Planinhalt

Architektur
Fassadenschnitt BT 1 - Achse 1-V

Bestätigung Bauherr		Kontrolle 1	Zachau
Bearbeiter	Jeworutzki	Kontrolle 2	Rzucidlo
gezeichnet	Jeworutzki	Maßstab	1 : 20
Plangrundlage		Datum	11.07.2025
Plancodierung		Index	Status
2023-0236	11 5 AN ZDFA XX 0206		B